

CONVEGNO Nazionale: 1997/2017
20 ANNI D'IMPEGNO
“LE PERSONE E LE FAMIGLIE AL CENTRO”
Sabato 18 novembre 2017



Tavola Rotonda

I Centri di Neuroriabilitazione : una Rete costruita per le famiglie



La presa in cura nella fase post –acuta delle GCA

L' esperienza di una struttura extraospedaliera



Centro di Riabilitazione Neurologica
e Ortopedica

Sclerosi Multipla

PATOLOGIA “EMERGENTE”

Aggiornamenti sulle terapie

*Presentazione del team interdisciplinare
della SM di Arezzo*

*4 novembre
2017*

Arezzo



CONVEGNO Nazionale: 1997/2017
20 ANNI D'IMPEGNO
“LE PERSONE E LE FAMIGLIE AL CENTRO”
Sabato 18 novembre 2017



2° Conferenza di Consenso, Verona 2005:

BISOGNI RIABILITATIVI ED ASSISTENZIALI DELLE PERSONE CON DISABILITÀ DA GRAVE CEREBRO-LESIONE ACQUISITA (GCA) E DELLE LORO FAMIGLIE, NELLA FASE POST-OSPEDALIERA

- **Uno dei principali problemi si presenta “al momento della conclusione del percorso riabilitativo ospedaliero, quando è necessario programmare il ri-accoglimento della persona nell’ambiente extraospedaliero.**



CONVEGNO Nazionale: 1997/2017 20 ANNI D'IMPEGNO

“LE PERSONE E LE FAMIGLIE AL CENTRO”

Sabato 18 novembre 2017



FASE	DIMENSIONI di maggiore interesse	DURATA	SEDE	OBBIETTIVI
ACUTA Dal momento del trauma fino alla risoluzione problematiche rianimatorie e neurochirurgiche	DANNO STRUTTURE E FUNZIONI DEL CORPO e loro alterazioni (MENOMAZIONI)	Da alcune ore ad alcune settimane	<ul style="list-style-type: none">• Rianimazione• Neurochirurgia• Unità per acuti	Supporto agli interventi rianimatori e neurochirurgici nella prevenzione del danno secondario Minimizzazione delle menomazioni Facilitazione della ripresa di contatto ambientale

TABELLA 1 – Fasi del percorso riabilitativo ed assistenziale della persona con GCA

CONVEGNO Nazionale: 1997/2017 20 ANNI D'IMPEGNO
“LE PERSONE E LE FAMIGLIE AL CENTRO”
Sabato 18 novembre 2017



FASE	DIMENSIONI di maggiore interesse	DURATA	SEDE	OBIETTIVI
<p>POST ACUTA O RIABILITATIVA Dalla stabilizzazione delle funzioni vitali fino al raggiungimento del massimo di autonomia possibile in funzione delle menomazioni residue</p>	<p>STRUTTURE E FUNZIONI DEL CORPO e loro alterazioni (MENOMAZIONI)</p> <p>ATTIVITA' (e limitazione delle attività)</p>	<p>Da alcune settimane a vari mesi</p>	<ul style="list-style-type: none"> • Unità di Riabilitazione intensiva (II e III livello) • Unità di Riabilitazione Estensiva 	<p>Trattamento delle menomazioni</p> <p>Minimizzazione della disabilità residua</p> <p>Informazione e addestramento alla gestione delle problematiche disabilitanti</p>

TABELLA 1 – Fasi del percorso riabilitativo ed assistenziale della persona con GCA

CONVEGNO Nazionale: 1997/2017
“LE PERSONE E LE FAMIGLIE AL CENTRO”
Sabato 18 novembre 2017

20 ANNI D’IMPEGNO



FASE	DIMENSIONI di maggiore interesse	DURATA	SEDE	OBIETTIVI
<p>DEGLI ESITI Dalla stabilizzazione della disabilità residua al raggiungimento e mantenimento del massimo livello di integrazione sociale possibile , in funzione delle menomazioni e delle disabilità</p>	<p>PARTECIPAZIONE (e restrizione della partecipazione)</p>	<p>Da alcuni mesi ad alcuni anni</p>	<ul style="list-style-type: none"> • Strutture Sociali ed Agenzie Comunitarie per la reintegrazione familiare , scolastica, lavorativa • Strutture residenziali o semiresidenziali protette 	<p>Facilitazione all’utilizzo ottimale delle capacità e competenze residue in ambito familiare, sociale, lavorativo</p> <p>Modificazione dell’ambiente per favorire al meglio l’utilizzo delle capacità residue</p>

TABELLA 1 – Fasi del percorso riabilitativo ed assistenziale della persona con GCA

CONVEGNO Nazionale: 1997/2017 20 ANNI D'IMPEGNO
“LE PERSONE E LE FAMIGLIE AL CENTRO”
Sabato 18 novembre 2017

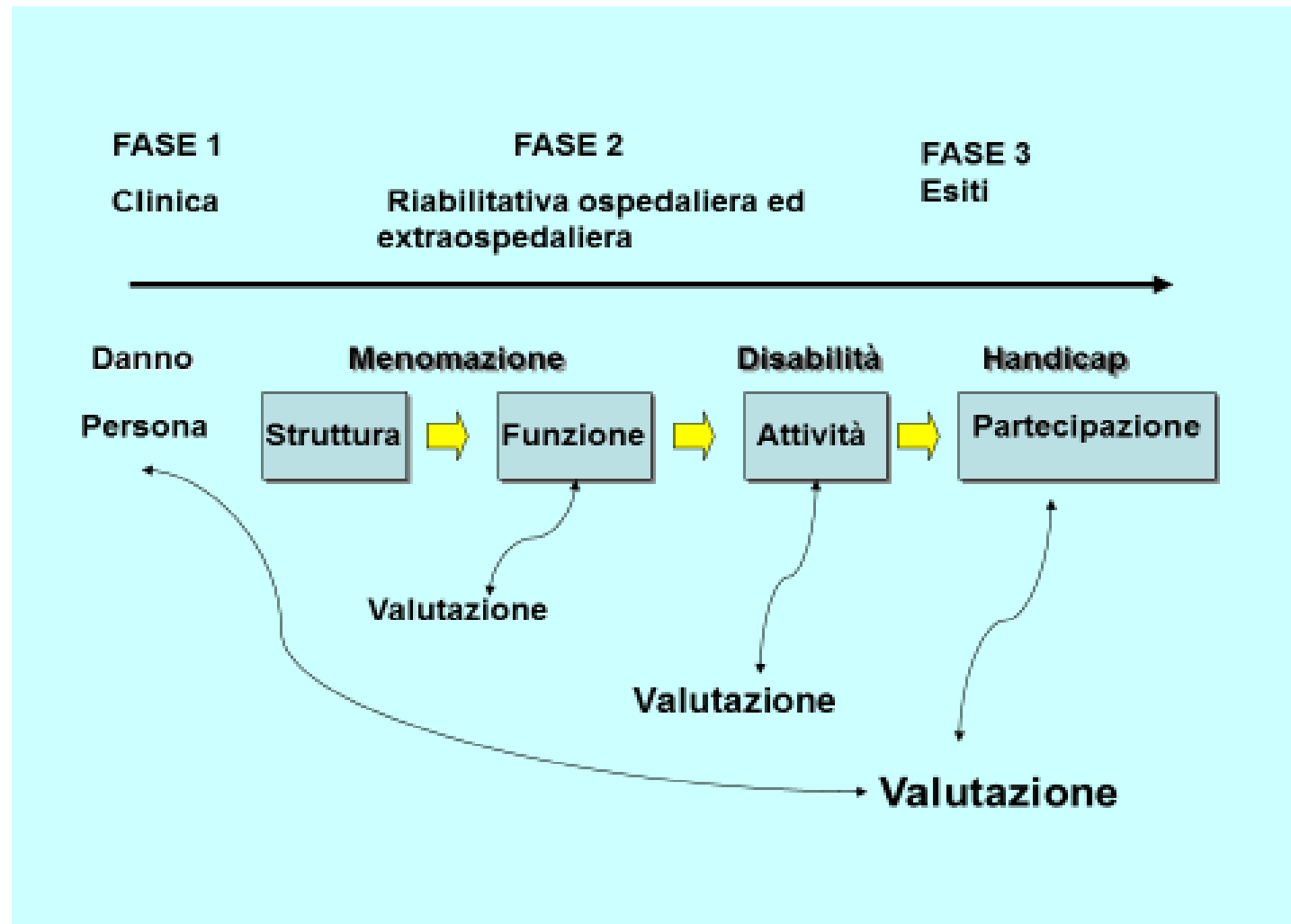

CONVEGNO Nazionale: 1997/2017
20 ANNI D'IMPEGNO
“LE PERSONE E LE FAMIGLIE AL CENTRO”
Sabato 18 novembre 2017





La presa in cura nella fase post –acuta

L' esperienza del Centro A-RiA

CONVEGNO Nazionale: 1997/2017
20 ANNI D'IMPEGNO
“LE PERSONE E LE FAMIGLIE AL CENTRO”
Sabato 18 novembre 2017



Il Centro Aria è una struttura di Riabilitazione Post Acuta Extraospedaliera:

-  fornisce prestazioni riabilitative di tipo intensivo in regime di degenza a tempo pieno, degenza diurna e in regime ambulatoriale
-  accoglie persone che hanno subito eventi acuti neurologici o ortopedici dopo il periodo di ospedalizzazione, quando è presente stabilità clinica che non richieda tutela medica sulle 24 ore.
-  opera sul territorio in sinergia con i medici di medicina generale con l'obiettivo di facilitare il rientro al domicilio ed il reinserimento sociale e lavorativo

CONVEGNO Nazionale: 1997/2017 20 ANNI D'IMPEGNO "LE PERSONE E LE FAMIGLIE AL CENTRO" Sabato 18 novembre 2017

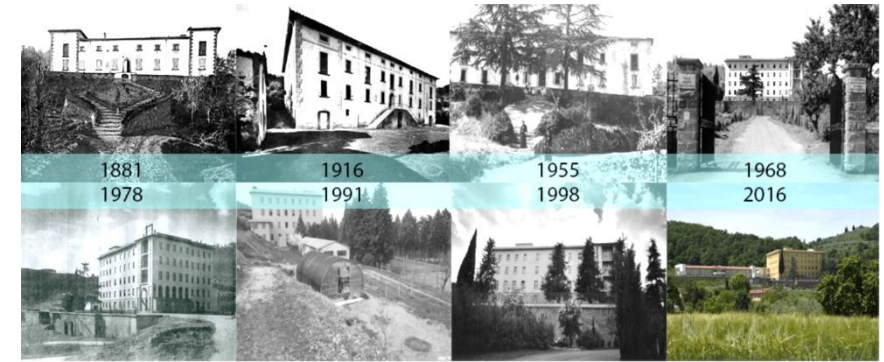

Istituto Privato Riabilitazione Madre Divina Provvidenza dei Padri Passionisti



ISTITUTO PRIVATO
DI RIABILITAZIONE
MADRE
DELLA DIVINA
PROVVIDENZA
DEI PASSIONISTI



Il Centro A-Ria (in sintesi Agazzi Riabilitazione) è una struttura specialistica di riabilitazione Extraspedaliera Neurologica ed Ortopedica.

[Leggi...](#)

I servizi che fanno parte di START sono di tipo residenziale e diurno ed effettuano interventi di tipo abilitativo e riabilitativo ...

[Leggi...](#)

E' un servizio di abilitazione - riabilitazione che si rivolge a persone in età evolutiva (0-18 anni) ed alle loro famiglie, in presenza di difficoltà ...

[Leggi...](#)

I Disturbi Alimentari e l'Obesità sono problemi complessi per i quali è necessario un approccio integrato con diverse ...

[Leggi...](#)



Centro di Riabilitazione Neurologica
e Ortopedica

CONVEGNO Nazionale: 1997/2017
20 ANNI D'IMPEGNO
“LE PERSONE E LE FAMIGLIE AL CENTRO”
Sabato 18 novembre 2017



**La riabilitazione
extraospedaliera è
un'attività di tipo intensivo**



La riabilitazione intensiva è rivolta al recupero di disabilità importanti, modificabili che richiedono un elevato impegno terapeutico riferibile a non meno di tre ore giornaliere di attività specifiche (fisioterapia, logopedia, ADL, ecc.)



Centro di Riabilitazione Neurologica
e Ortopedica



CONVEGNO Nazionale: 1997/2017
20 ANNI D'IMPEGNO
“LE PERSONE E LE FAMIGLIE AL CENTRO”
Sabato 18 novembre 2017



Intensità del trattamento



CONVEGNO Nazionale: 1997/2017
20 ANNI D'IMPEGNO
“LE PERSONE E LE FAMIGLIE AL CENTRO”
Sabato 18 novembre 2017



La presa in cura nella fase degli esiti

L'esperienza del Centro A-RiA

CONVEGNO Nazionale: 1997/2017 20 ANNI D'IMPEGNO
“LE PERSONE E LE FAMIGLIE AL CENTRO”
Sabato 18 novembre 2017

Azioni per l’inserimento lavorativo, per la vita indipendente e per l’inclusione sociale



1. **ADL primarie**
 - Cura di sé
 - Educazione terapeutica
2. **ADL secondarie**
 - Uso del denaro
 - Gestione della casa
 - Mobilità all'esterno (mezzi pubblici e guida)
3. **Vocational Rehabilitation**
 - Valutazione delle abilità professionali
 - Orientamento e riconversione professionale
 - Azioni per l’inserimento



CONVEGNO Nazionale: 1997/2017
20 ANNI D'IMPEGNO
“LE PERSONE E LE FAMIGLIE AL CENTRO”
Sabato 18 novembre 2017



Continuità del percorso
Assistenziale e lavoro in rete

CONVEGNO Nazionale: 1997/2017
20 ANNI D'IMPEGNO
“LE PERSONE E LE FAMIGLIE AL CENTRO”
Sabato 18 novembre 2017

PROGETTO DI INTEGRAZIONE TRA
AGENZIA-DICT DELLA RIABILITAZIONE
ASL8 E CENTRO DI AGAZZI



- La presa in carico del paziente passa attraverso un processo di cura integrato tra Ospedale e territorio in cui vengono coinvolte le strutture intra ed extraospedaliere .
- Il processo inizia nel momento in cui viene individuata l'indicazione al trattamento riabilitativo nel reparto per acuti , per cui viene attivata la UO di RRF- neuroriabilitazione che a sua volta, attiva l'Equipe interstruttura.
- Viene redatto il Progetto riabilitativo individuale globale che comprende aspetti :
 - clinici
 - riabilitativi
 - di inserimento socio-ambientale

Componenti Equipe Interstruttura :

UO RRF-NR

UO RF

Centro di Riabilitazione di Agazzi

Medico ASC

Medico del reparto per acuti, medico (es. Area Stroke, ecc.) o chirurgico (es. Ortopedia, ecc.), che ha in carico il paziente da avviare verso il percorso assistenziale riabilitativo;

Presenza dell'Agazia Ospedale / Territorio con contestuale segnalazione al MMG

CONVEGNO Nazionale: 1997/2017 20 ANNI D'IMPEGNO "LE PERSONE E LE FAMIGLIE AL CENTRO" Sabato 18 novembre 2017

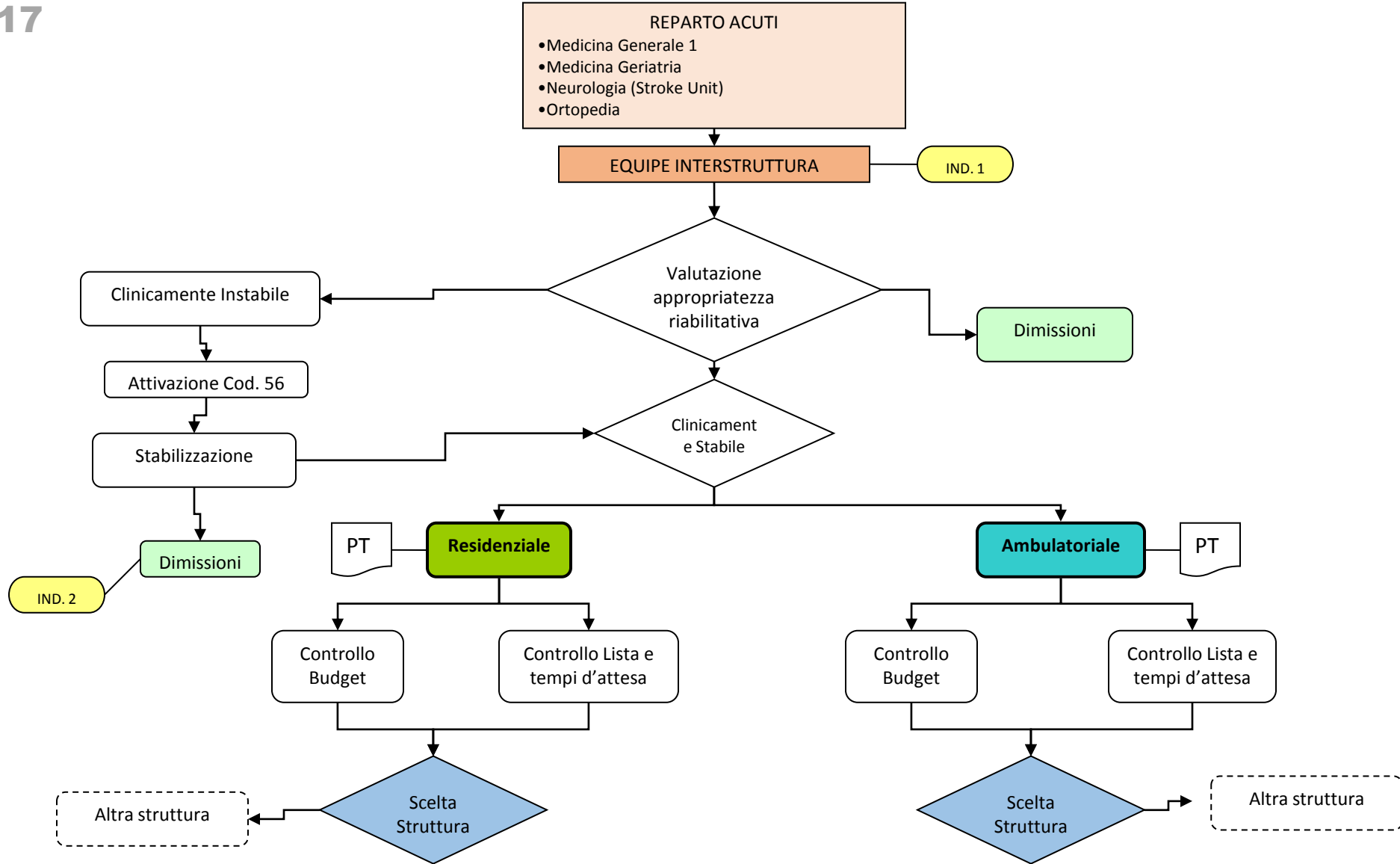

CONVEGNO Nazionale: 1997/2017 20 ANNI D'IMPEGNO "LE PERSONE E LE FAMIGLIE AL CENTRO" Sabato 18 novembre 2017

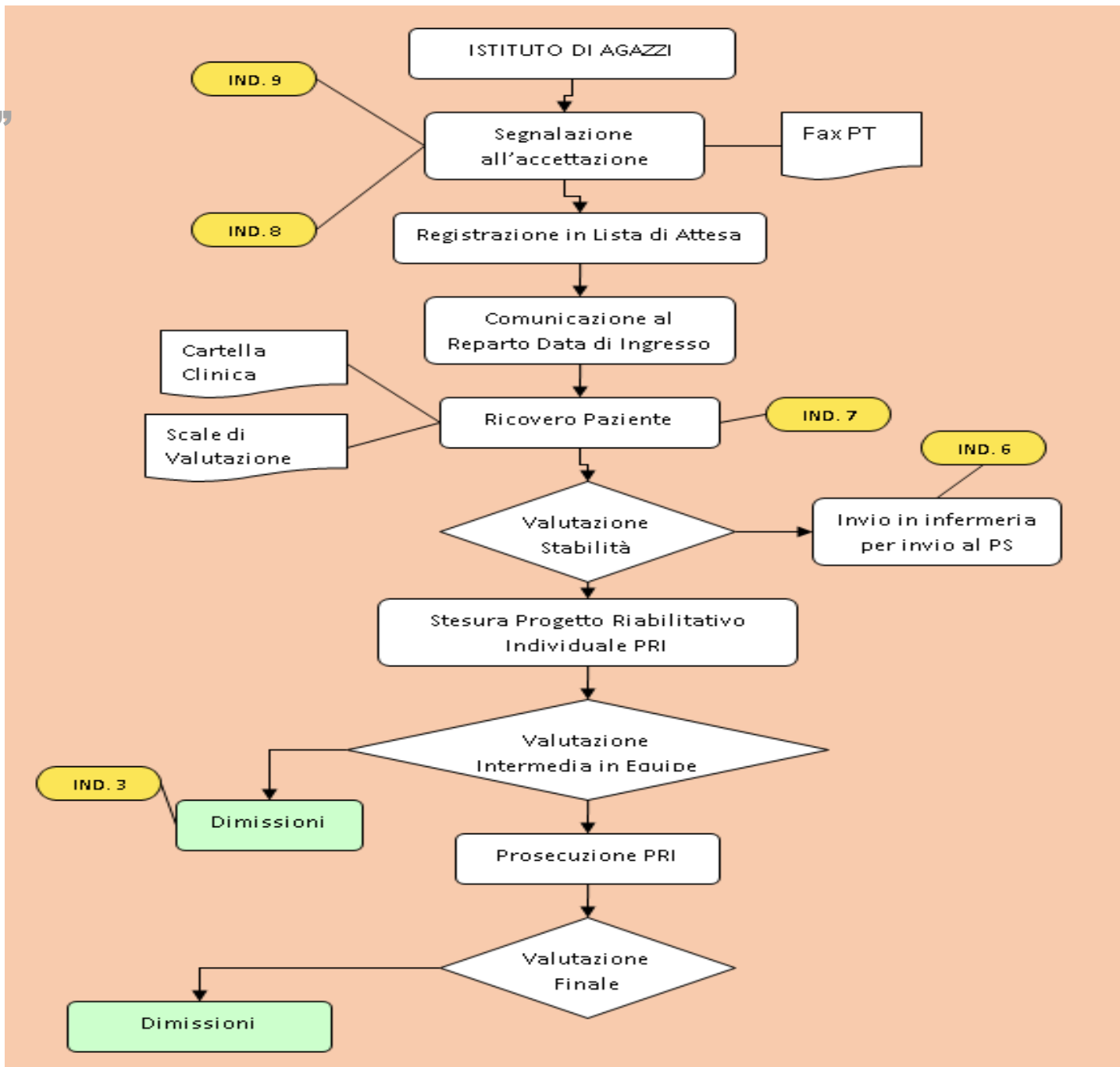

CONVEGNO Nazionale: 1997/2017 20 ANNI D'IMPEGNO

“LE PERSONE E LE FAMIGLIE AL CENTRO”

Sabato 18 novembre 2017



La Azienda 8 recepisce l'Accordo sancito tra la Regione Toscana e il Coordinamento dei Centri di riabilitazione toscani ex art 26 Allegato A alla DRT 776 del 6.10.2008.



Ciò con lo scopo di realizzare nella Zona Sociosanitaria Aretina una rete di servizi di riabilitazione fortemente coordinata ed interconnessa, con una stretta integrazione tra strutture di riabilitazione pubbliche e private accreditate, in cui realizzare anche il coinvolgimento in particolare del privato no profit, come enunciato dall'Accordo stesso ed espresso nelle linee del Sistema Sanitario Regionale.



Centro di Riabilitazione Neurologica
e Ortopedica



CONVEGNO Nazionale: 1997/2017
20 ANNI D'IMPEGNO
“LE PERSONE E LE FAMIGLIE AL CENTRO”
Sabato 18 novembre 2017



ISTITUTO PRIVATO
DI RIABILITAZIONE
MADRE
DELLA DIVINA
PROVVIDENZA
DEI PASSIONISTI

Il Progetto di Integrazione tra L'Agazia-DICT della Riabilitazione e Centro di Agazzi, prevede in primo luogo la costituzione **dell'Equipe Interstruttura** costituita dai professionisti del Dipartimento della Riabilitazione e del centro di Agazzi.

Tale Equipe ha criteri di funzionamento innovativi, in grado di realizzare una effettiva integrazione delle diverse strutture coinvolte nella Rete di Assistenza Riabilitativa della ASL8



Centro di Riabilitazione Neurologica
e Ortopedica



CONVEGNO Nazionale: 1997/2017
20 ANNI D'IMPEGNO
“LE PERSONE E LE FAMIGLIE AL CENTRO”
Sabato 18 novembre 2017



ISTITUTO PRIVATO
DI RIABILITAZIONE
MADRE
DELLA DIVINA
PROVVIDENZA
DEI PASSIONISTI

Sede di attività: l'Equipe svolge la sua attività in modo itinerante, accedendo direttamente ai reparti o alle strutture dove si trovano i pazienti di cui deve essere valutato il percorso di assistenza riabilitativa; l'accesso di medici del servizio pubblico anche all'interno delle strutture private accreditate e viceversa rappresenta uno degli elementi caratterizzanti il funzionamento dell'Equipe (da cui il nome "Interstruttura").



Centro di Riabilitazione Neurologica
e Ortopedica



CONVEGNO Nazionale: 1997/2017
20 ANNI D'IMPEGNO
“LE PERSONE E LE FAMIGLIE AL CENTRO”
Sabato 18 novembre 2017



ISTITUTO PRIVATO
DI RIABILITAZIONE
MADRE
DELLA DIVINA
PROVVIDENZA
DEI PASSIONISTI

Obiettivi : l'Equipe Interstruttura ha il compito di esercitare un'azione di governo dei percorsi riabilitativi con l'obiettivo di raggiungere il miglior equilibrio possibile tra i bisogni riabilitativi espressi dalla popolazione della USL 8 e le risorse rappresentate dai servizi disponibili, assicurando quanto più possibile appropriatezza di risposte e di tempi di trattamento, individuazione di priorità ed urgenze, minimizzazione dei tempi di attesa, organizzazione in rete delle strutture secondo percorsi assistenziali aziendali definiti.



Centro di Riabilitazione Neurologica
e Ortopedica

CONVEGNO Nazionale: 1997/2017 20 ANNI D'IMPEGNO "LE PERSONE E LE FAMIGLIE AL CENTRO" Sabato 18 novembre 2017



ISTITUTO PRIVATO
DI RIABILITAZIONE
MADRE
DELLA DIVINA
PROVVIDENZA
DEI PASSIONISTI



Centro di Riabilitazione Neurologica
e Ortopedica

